LOCATION LONGUE DURÉE

Simplicité, Souplesse et Budget automobile maîtrisé !

Sesamlld
SERVICES AUTOMOBILES & MOBILITÉS

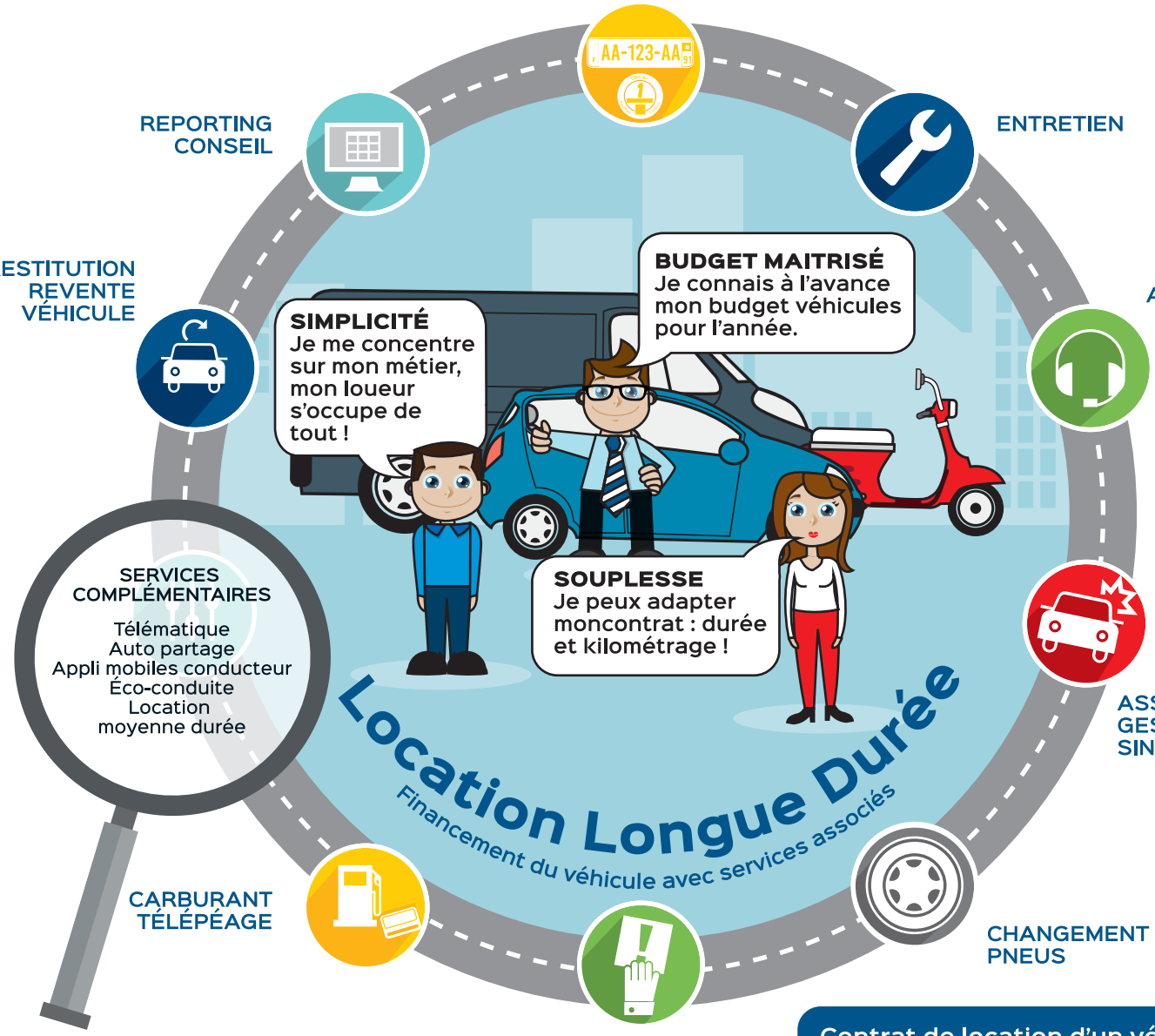

© AinsiCom

Contrat de location d'un véhicule pour une durée de 12 à 60 mois et un kilométrage de 20 000 à 160 000 km.